

# โครงการปรับปรุงกองร้อยอาสารักษาดินแดนอำเภอวารินชำราบ ที่ 12

## สถานที่ก่อสร้าง

เอกสารแนบท้ายสัญญาจ้างเลขที่ 8/2566 ลงวันที่ 12 กพ 66

(ลงชื่อ) *Mr.* ผู้ว่าจ้าง  
( )  
( )  
(ลงชื่อ) *Ken* ผู้รับจ้าง  
( )  
( )  
(ลงชื่อ) *Dar* พยาน *P. Sont*  
( )  
( )  
(ลงชื่อ) *ก* พยาน  
( )  
( )



# กองร้อยอาสารักษาดินแดนอำเภอวารินชำราบ ที่ 12

## อำเภอวารินชำราบ จังหวัดอุบลราชธานี

### อำเภอวารินชำราบ จังหวัดอุบลราชธานี

### กรมส่งเสริมการปกครองท้องถิ่น กระทรวงมหาดไทย

# รายการประกอบแบบ

1. ระดับและระยะต่างๆในแบบเป็นระบบเมตริก เว้นแต่จะระบุเป็นอย่างอื่น ห้ามวัดด้วยไม้บรรทัด กรณีแบบมีปัญหาให้แจ้งช่างผู้ควบคุมงานทราบโดยทันที
2. อัตราส่วนผสมคอนกรีตทั่วไปใช้ 1 : 2 : 4
3. ปูนซีเมนต์ที่ใช้ผสมคอนกรีตโครงสร้าง ต้องเป็นปูนซีเมนต์ปอร์ตแลนด์ประเภทที่ 1 ที่เก็บไว้อย่างดี
4. ทรายที่ใช้ผสมคอนกรีต และใช้ในงานก่อสร้าง ต้องเป็นทรายน้ำจืดที่สะอาดปราศจากสิ่งเจือปน
5. หิน, กรวด ที่ใช้ผสมคอนกรีต และใช้ในงานก่อสร้าง ต้องสะอาดปราศจากสิ่งเจือปนและมีขนาดคละกัน
6. น้ำที่นำมาใช้ผสมคอนกรีต และใช้ในงานก่อสร้าง ต้องสะอาด ไม่เค็มไม่กร่อย
7. งานเหล็กเสริมคอนกรีต ต้องเป็นเหล็กใหม่ที่ไม่เคยผ่านการใช้งานมาก่อน และต้องได้มาตรฐานอุตสาหกรรม ระยะเวลาต่อทาบเหล็กให้เป็นไปตามหลักวิชาช่าง
8. ก่อนที่จะทำการเทคอนกรีตจะต้องรายงานช่างผู้ควบคุมงานทราบเพื่อทำการตรวจสอบล่วงหน้า อย่างน้อย 24 ชั่วโมง จะต้องจัดหาเครื่องไฟฟ้าแสงสว่างเพียงพอ เพื่อใช้ในกรณีที่จำเป็นต้องแต่ง ผิวหน้าคอนกรีตในเวลากลางคืน
9. หากมีปัญหาเกี่ยวกับแบบหรือขั้นตอนการดำเนินการก่อสร้างโครงการ ให้แจ้งช่างผู้ควบคุมงานโครงการทราบ เพื่อพิจารณาดำเนินการแก้ไข ทั้งนี้ให้ขึ้นอยู่กับความคิดเห็นของช่างผู้ควบคุมงานในการแก้ปัญหาเบื้องต้น

เอกสารแบบท้ายสัญญาจ้างเลขที่ 9/๒๕๖๖ ลงวันที่ 12 ก.พ. ๖๖

(ลงชื่อ).....  
 (.....)  
 (ลงชื่อ).....  
 (.....)  
 (ลงชื่อ).....  
 (.....)

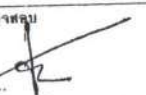
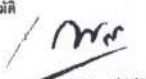

อำเภอวารินชำราบ  
จังหวัดอุบลราชธานี

โครงการ
ปรับปรุง กองร้อยอาสาสมัครพัฒนา อำเภอวารินชำราบ ที่ 12
สถานที่ก่อสร้าง
กองร้อยอาสาสมัครพัฒนา อำเภอวารินชำราบ ที่ 12 อำเภอวารินชำราบ จังหวัดอุบลราชธานี
แบบแสดง
รายการประกอบแบบ
เขียนแบบ  นาย เมธา ศรีโ ภายชาโยธา
ตรวจสอบ  นายสุทธิเชษฐ์ ไชยชนะ ผู้อำนวยการเขต
อนุมัติ  นายสมภพ สุขสงค์ นายอำเภอวารินชำราบ



(ลงชื่อ) .....  
 (ลงชื่อ) .....  
 (ลงชื่อ) .....  
 (ลงชื่อ) .....

โครงการ  
 ปรับปรุง  
 ก่อสร้างอาคารศึกษาพิเศษ  
 อำเภอวารินชำราบ ที่ 12

สถานที่ก่อสร้าง  
 ก่อสร้างอาคารศึกษาพิเศษ  
 อำเภอวารินชำราบ ที่ 12  
 อำเภอวารินชำราบ  
 จังหวัดอุบลราชธานี

แบบแสดง

ผังบริเวณก่อสร้าง

เขียนแบบ

*[Signature]*  
 นาย ณธกร ศรีโท  
 นายช่างโยธา

ตรวจสอบ

*[Signature]*  
 นายสุทธิเกียรติ โสภณ  
 ผู้ควบคุมก่อสร้าง

อนุมัติ

*[Signature]*  
 นายกันตภณ สุขสงค์  
 นายช่างโยธา

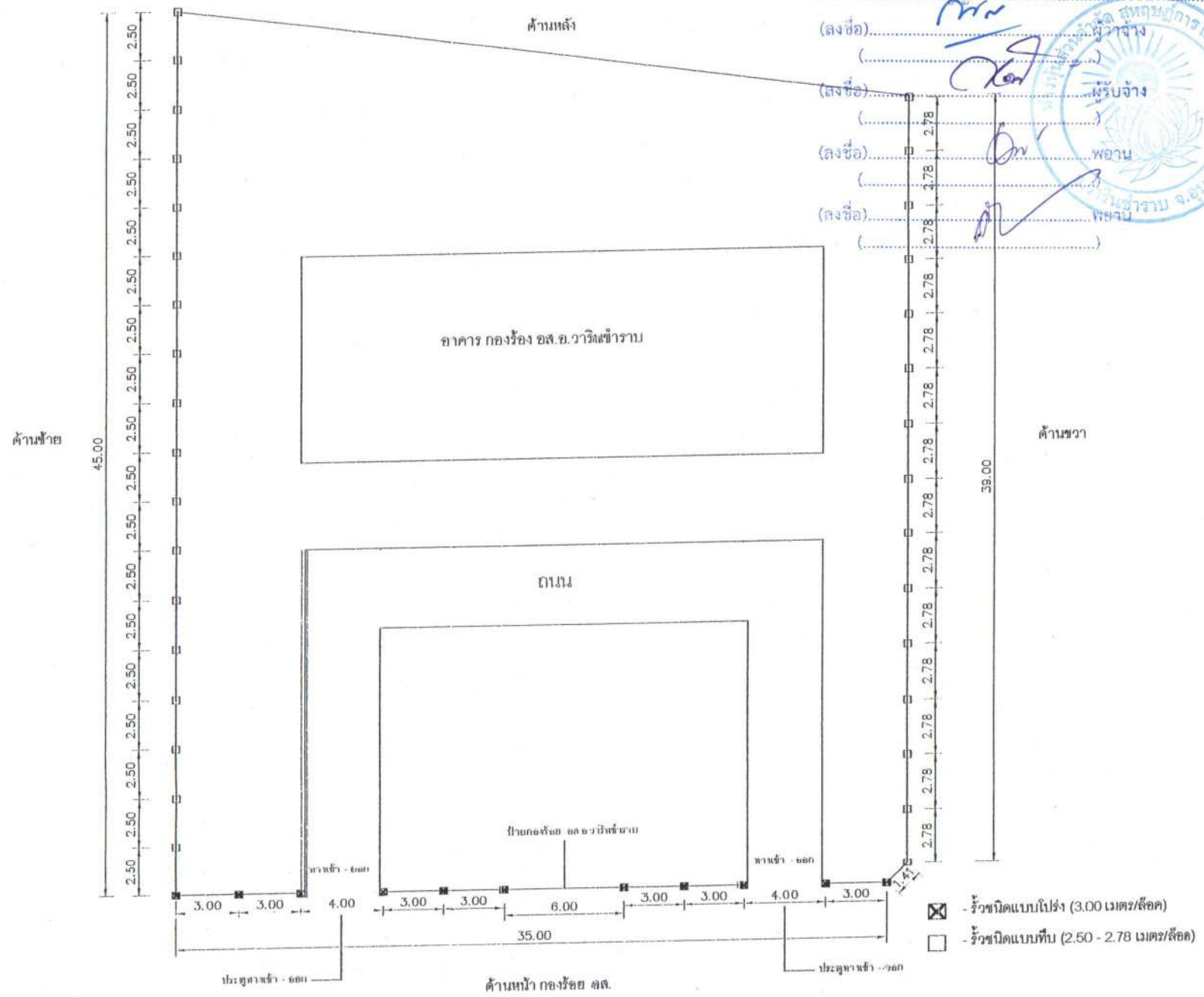

ผังบริเวณก่อสร้าง

อำเภอวารินชำราบ  
จังหวัดอุบลราชธานี

เสาหล่อสำเร็จรูป ขนาด 0.125\*0.125\*2.00 เมตร

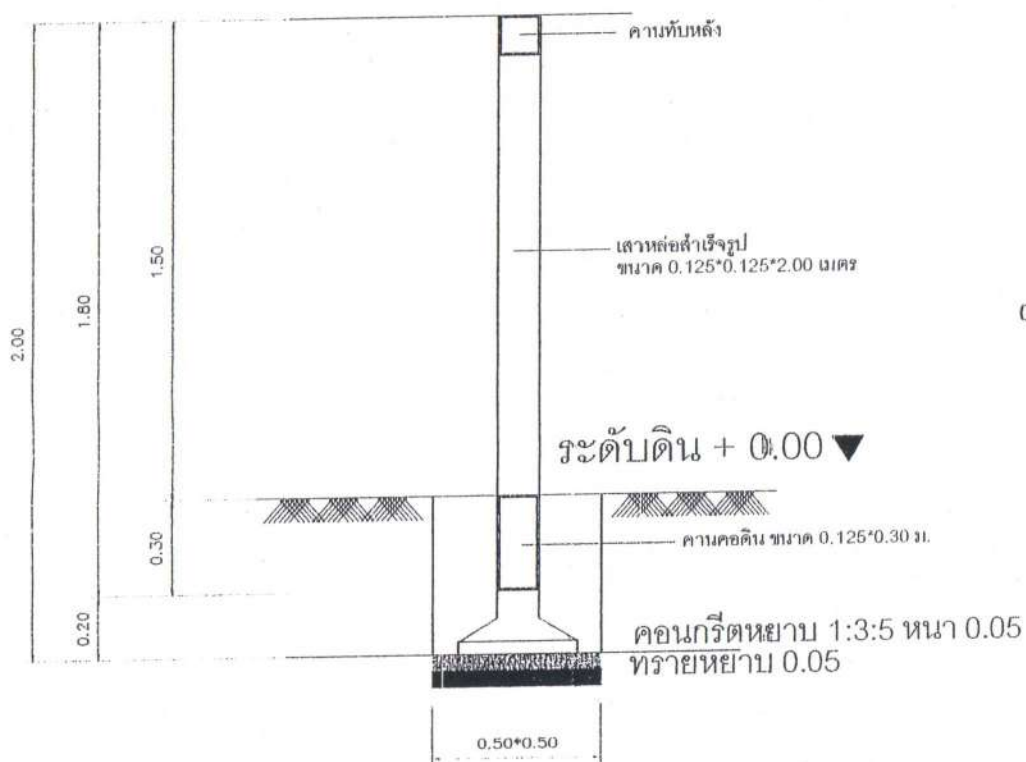
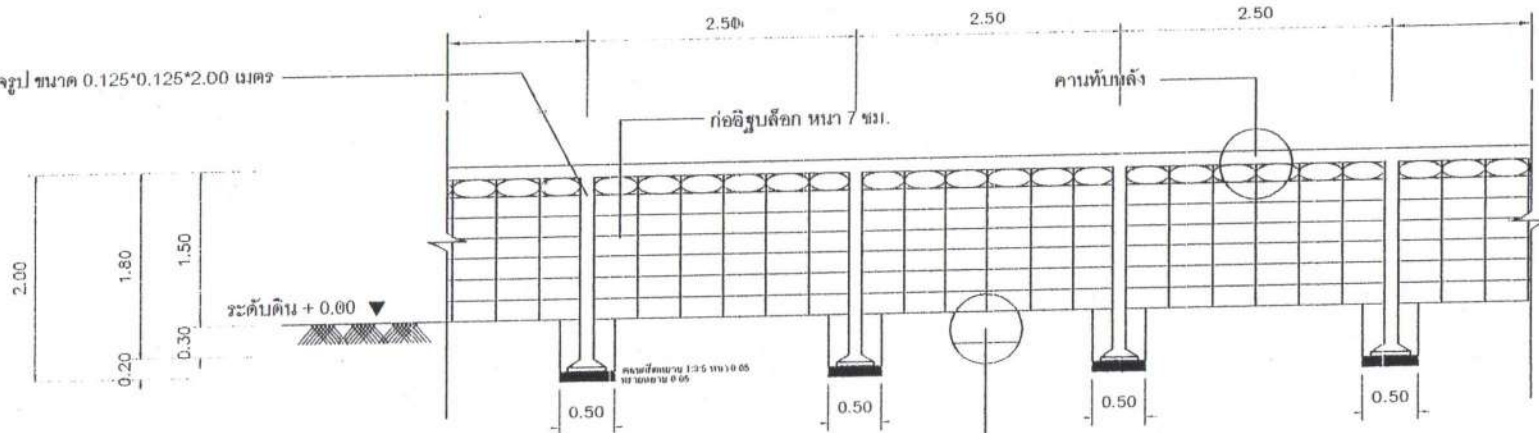

คานาคอนคิต ขนาด 0.125\*0.30 ม. สัมมูลฯ จ้าง เลขที่ 3/2566 ลงวันที่ 17 ก.พ. 66

(ลงชื่อ) ..... ผู้ว่าจ้าง

(ลงชื่อ) ..... ผู้รับจ้าง

คานาทับหลัง (ลงชื่อ) ..... พยาน

(ลงชื่อ) ..... พยาน

เหล็กแกน 2 RB 6 มม.  
เหล็กปลอก RB 6 มม. @ 0.20 ม.

เหล็กแกน 2 RB 9 มม.  
เหล็กปลอก RB 6 มม. @ 0.15 ม.  
เหล็กแกน 2 RB 9 มม.

คานาคอนคิต

แบบแสดงวิธีทำทางด้านซ้าย

SCALE 1 : 50

B

โครงการ	ปรับปรุง กองร้อยอาสาสมัครกวดขัน ตำรวจอำเภอวารินชำราบ ที่ 12
สถานที่ก่อสร้าง	กองร้อยอาสาสมัครกวดขัน ตำรวจอำเภอวารินชำราบ ที่ 12 อำเภอวารินชำราบ จังหวัดอุบลราชธานี
แบบแสดง	รูปด้าน . รูปเรขาค . คาน
เขียนแบบ	 นาย เมธา ศรีโต นายช่างโยธา
ตรวจสอบ	 นายสุทธิเชษฐ์ ไชยชนะ ผู้กำกับกองช่าง
อนุมัติ	 นายกีตวัน สุขสงค์ นายอำเภอวารินชำราบ

เสาหล่อสำเร็จรูป ขนาด 0.125\*0.125\*2.00 เมตร

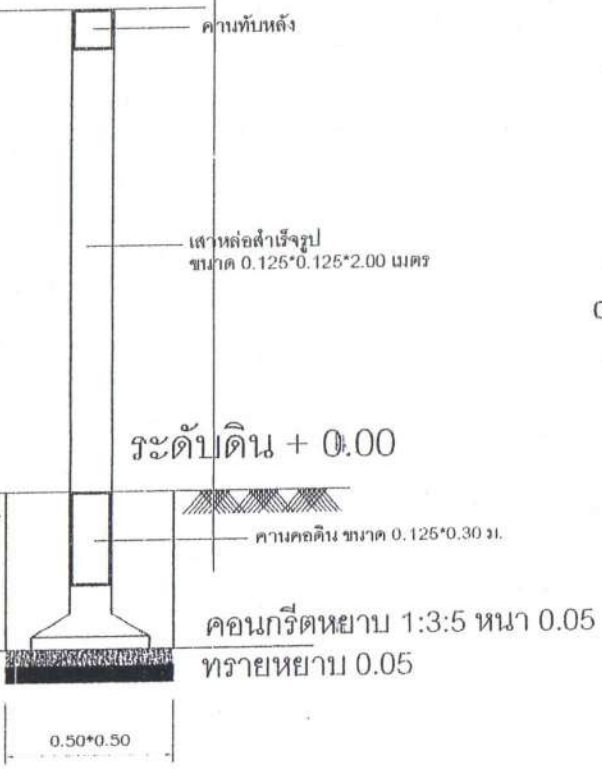
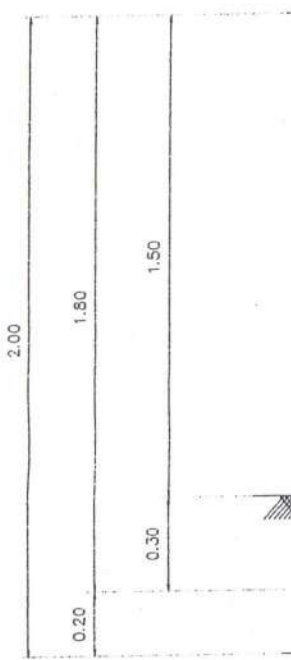
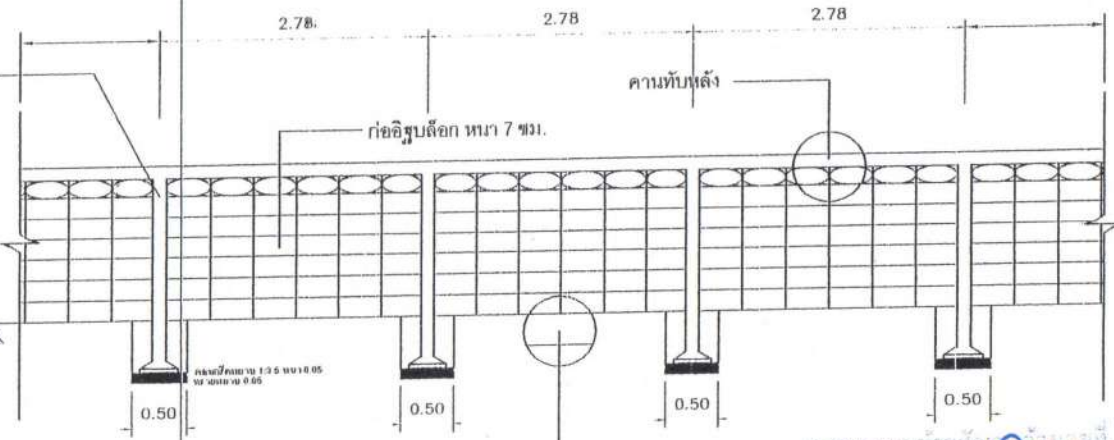
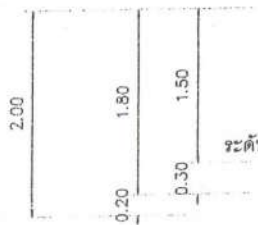

- คานคอดิน ขนาด 0.125\*0.30 ม. (ลงชื่อ).....
- เหล็กแกน 2 RB 6 (ลงชื่อ).....
- เหล็กปลอก RB 6 มม. @ 0.20m (ลงชื่อ).....
- คานทับหลัง (ลงชื่อ).....
- คานทับหลัง (ลงชื่อ).....
- คานคอดิน (ลงชื่อ).....
- เหล็กแกน 2 RB 9 มม. (ลงชื่อ).....
- เหล็กปลอก RB 6 มม. @ 0.15 m. (ลงชื่อ).....
- เหล็กแกน 2 RB 9 มม. (ลงชื่อ).....

แบบแสดงรั้วที่บด้านขวา  
SCALE 1 : 50



อำเภอวารินชำราบ  
จังหวัดอุบลราชธานี

โครงการ

ปรับปรุง  
กองร้อยอาสาสมัคร  
อำเภอวารินชำราบ ที่ 12

สถานที่ก่อสร้าง

กองร้อยอาสาสมัคร  
อำเภอวารินชำราบ ที่ 12  
อำเภอวารินชำราบ  
จังหวัดอุบลราชธานี

แบบแสดง

รูปด้าน , ฐานราก , คาน

เขียนแบบ

*(Signature)*  
นาย เมธา ศรีโท  
นายช่างโยธา

ตรวจสอบ

*(Signature)*  
นายสุวิชัย ไซชนะ  
ผู้อำนวยการกองช่าง

อนุมัติ

*(Signature)*  
นายภิรมณ์ สุขสงค์  
นายช่างโยธา

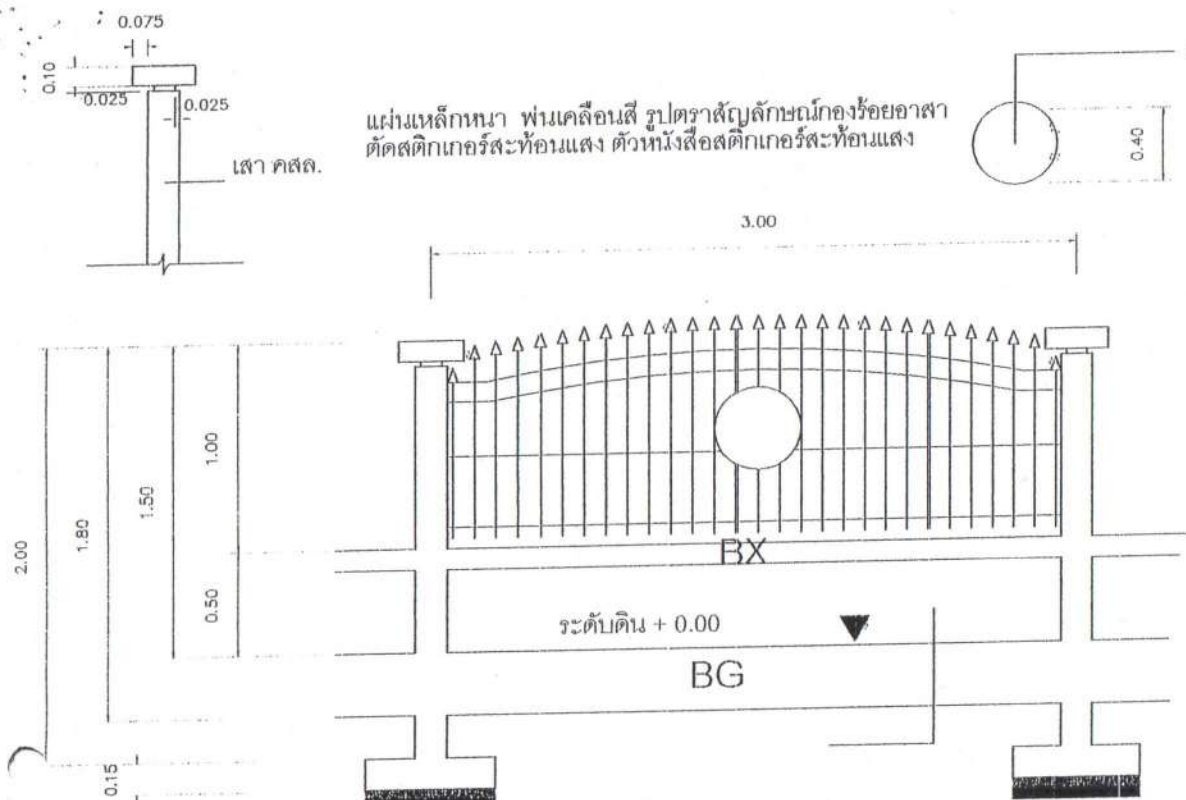

แผ่นเหล็กหนา ฟันเคลื่อนที่ รูปตราสัญลักษณ์กองร้อยอาสา  
ติดตั้งเคอร์เซอร์สะท้อนแสง ตัวหนังสือติดตั้งเคอร์เซอร์สะท้อนแสง

ตราสัญลักษณ์ กองร้อยอาสาสมัครรักษาดินแดน  
เอกสารแนบท้ายสัญญาจ้างเลขที่ 2/2866 ลงวันที่ 19 พ.ย. 66

(ลงชื่อ) ..... ผู้ว่าจ้าง  
(ลงชื่อ) ..... ผู้รับจ้าง  
(ลงชื่อ) ..... พยาน  
(ลงชื่อ) ..... พยาน



อำเภอวารินชำราบ  
จังหวัดอุบลราชธานี

โครงการ  
ปรับปรุง  
กองร้อยอาสาสมัครรักษาดินแดน  
อำเภอวารินชำราบ ที่ 12  
สถานที่ก่อสร้าง  
กองร้อยอาสาสมัครรักษาดินแดน  
อำเภอวารินชำราบ ที่ 12  
อำเภอวารินชำราบ  
จังหวัดอุบลราชธานี

แบบแสดง

รายการประกอบแบบ

เขียนแบบ  
นาย ธีรา ศรีโท  
นายช่างโยธา

ตรวจรับ  
นาย ฤทธิเชษฐ์ ไชยชนะ  
ผู้รับแบบก่อสร้าง

อนุมัติ  
นาย ธีรพล สุขสงค์  
นายช่างอำเภอวารินชำราบ

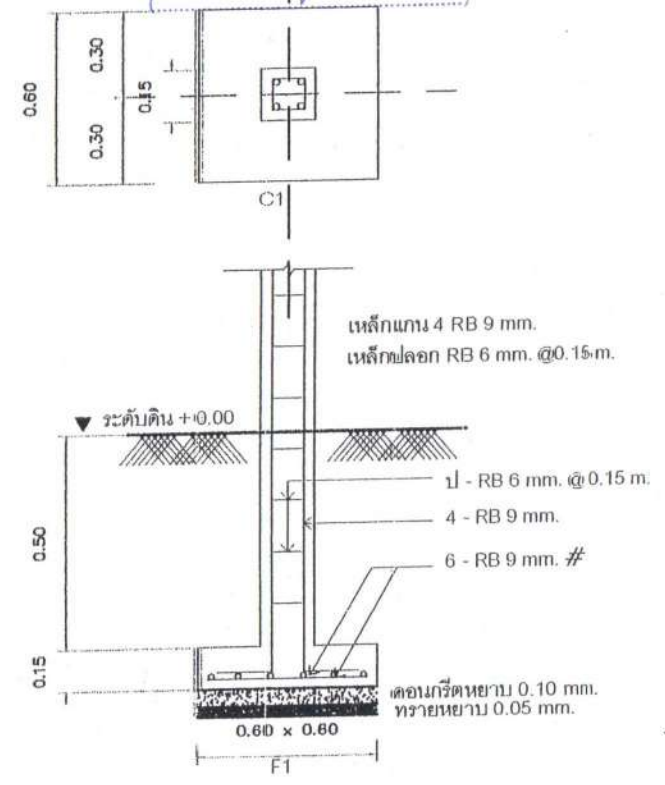

แบบแสดงโครงสร้างรูปแบบปัว

ขยายฐานราก เสาคาน

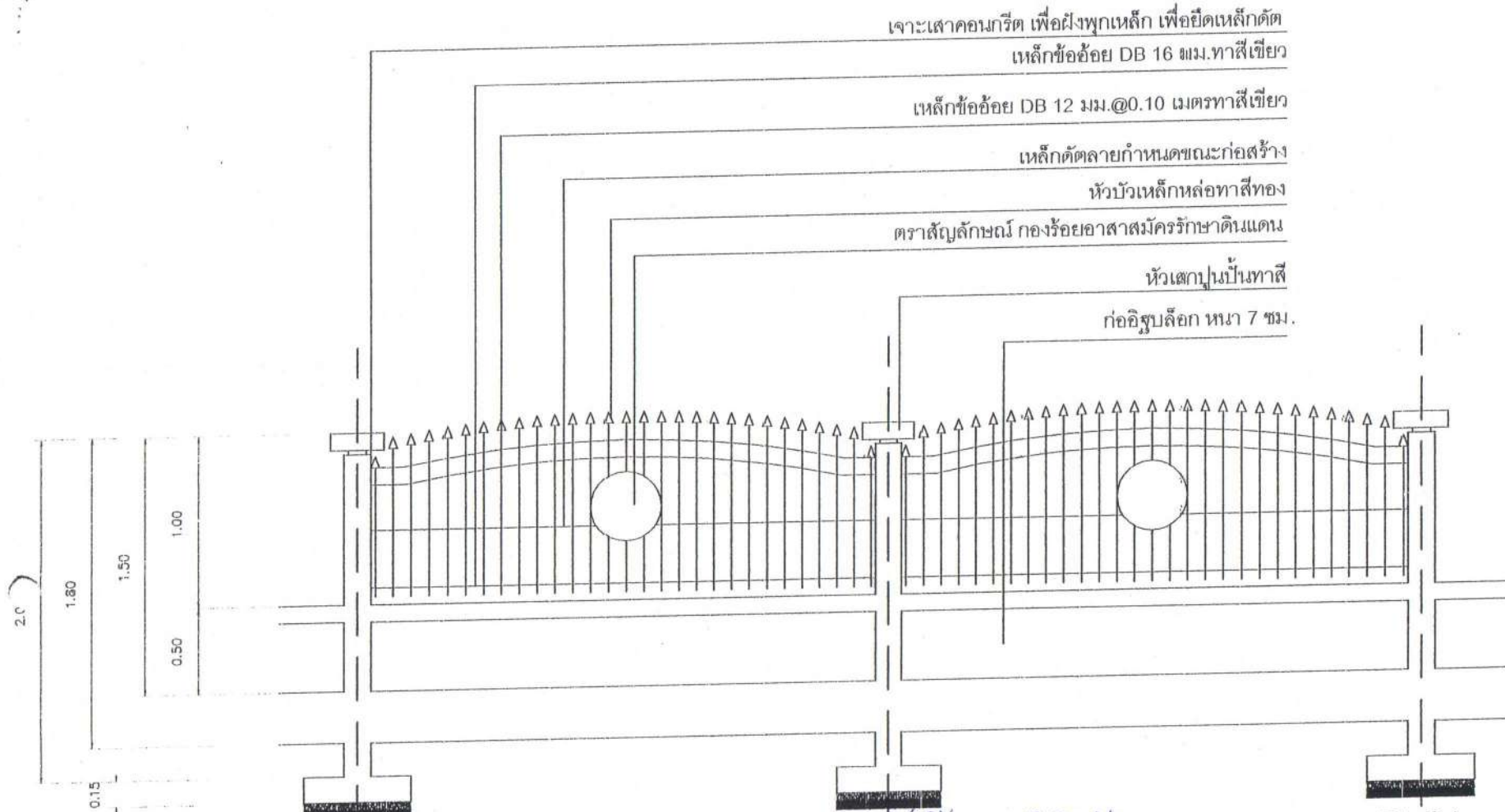

F1,C1

F1,C1

เอกสารแนบท้ายสัญญาจ้างเลขที่ ๕/๒๕๖๖ ส่วนที่ ๑๗ กว ๖๖

(ลงชื่อ) ..... ผู้จ้าง  
 (ลงชื่อ) ..... ผู้รับจ้าง  
 (ลงชื่อ) ..... พยาน  
 (ลงชื่อ) ..... พยาน



แบบแสดงวิธีไปรงด้านหน้า  
 SCALE 1 : 20



อำเภอวารินชำราบ  
 จังหวัดอุบลราชธานี

โครงการ

ปรับปรุง  
 กองร้อยอาสาสมัครรักษาดินแดน  
 อำเภอวารินชำราบ ที่ 12

สถานที่ก่อสร้าง

กองร้อยอาสาสมัครรักษาดินแดน  
 อำเภอวารินชำราบ ที่ 12  
 อำเภอวารินชำราบ  
 จังหวัดอุบลราชธานี

แบบแสดง

รายการประกอบแบบ

เขียนแบบ

*(Signature)*  
 นาย มธรา ศรีโต  
 นายช่างโยธา

ตรวจสอบ

*(Signature)*  
 นายสุทธิชัย ไซยะ  
 ผู้อำนวยการช่าง

อนุมัติ

*(Signature)*  
 นายกันตภณ สุขสงค์  
 นายช่างกำกับ

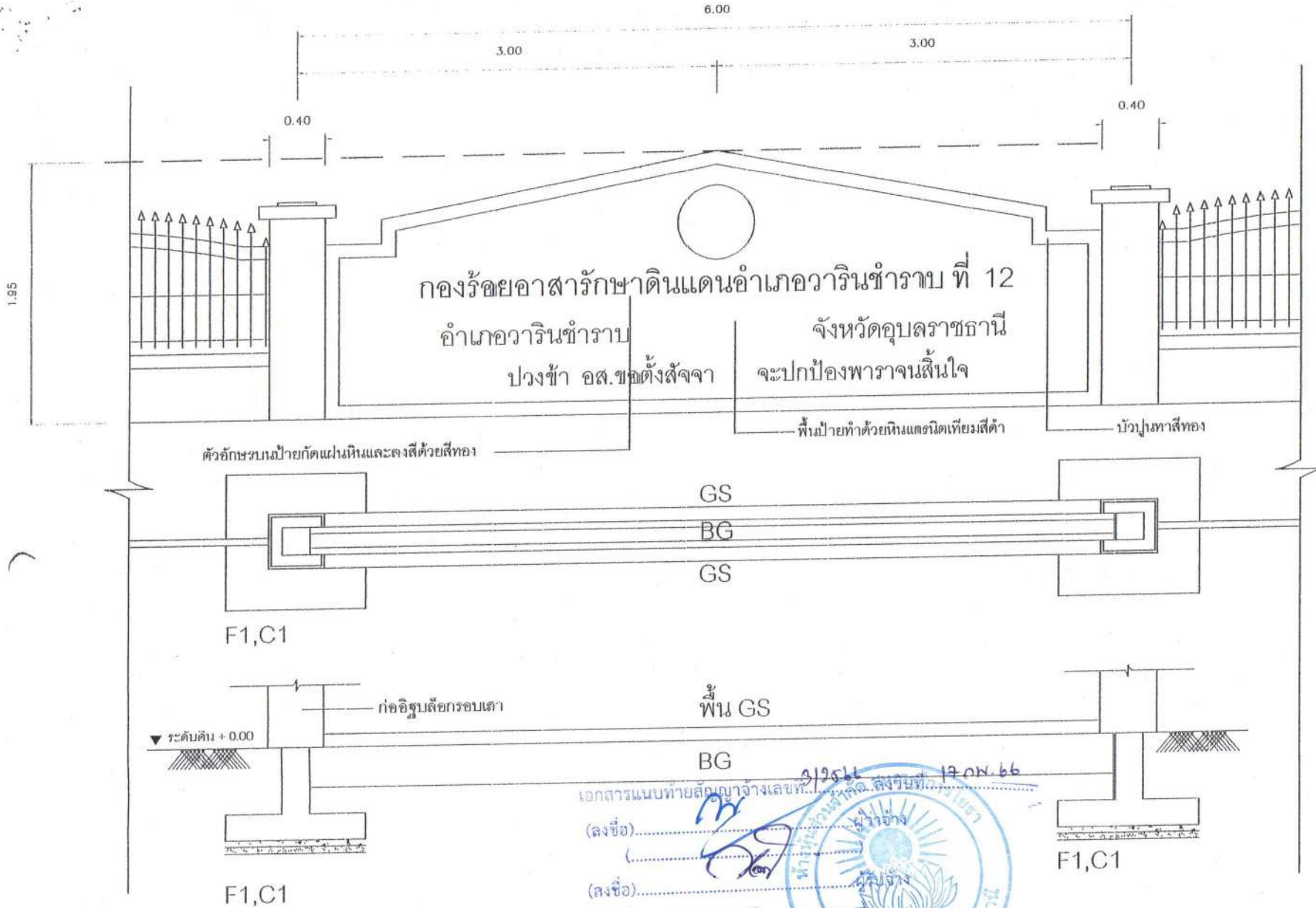

อำเภอวารินชำราบ  
จังหวัดอุบลราชธานี

โครงการ

ปรับปรุง  
กองร้อยอาสารักษาดินแดน  
อำเภอวารินชำราบ ที่ 12

สถานที่ก่อสร้าง

กองร้อยอาสารักษาดินแดน  
อำเภอวารินชำราบ ที่ 12  
อำเภอวารินชำราบ  
จังหวัดอุบลราชธานี

แบบแสดง

โครงสร้างรูปแบบปีกของร้อย อต.

เขียนแบบ

*(Signature)*  
นาย เมธา ศรีพิ  
นายช่างโยธา

ตรวจสอบ

*(Signature)*  
นายสุชาติ เขมพู  
ผู้อำนวยการฝ่าย

อนุมัติ

*(Signature)*  
นายกันตพล สุขสงค์  
นายช่างโยธา

แบบแสดงโครงสร้างรูปแบบปีกของร้อย อต.

SCALE

1 : 25

เอกสารแนบท้ายสัญญาจ้างเลขที่.....

(ลงชื่อ).....

(ลงชื่อ).....

(ลงชื่อ).....

(ลงชื่อ).....



312511 17 ก.ค. 66

ผู้อำนวยการ

ผู้รับจ้าง

พยาน

พยาน



โครงการ

ปรับปรุง  
กองร้อยอาสาสมัครดินแดน  
อำเภอวารินชำราบ ที่ 12

สถานที่ก่อสร้าง

กองร้อยอาสาสมัครดินแดน  
อำเภอวารินชำราบ ที่ 12  
อำเภอวารินชำราบ  
จังหวัดอุบลราชธานี

แบบแสดง

โครงสร้างรูปแบบปีกกองร้อย อต.

เขียนแบบ

*(Signature)*  
นาย เมธา ศรีโท  
นายช่างโยธา

ตรวจรับ

*(Signature)*  
นายสุทธิชัย ไชยชนะ  
ผู้กำกับกองช่าง

อนุมัติ

*(Signature)*  
นายถนอม สุขพงษ์  
นายอำเภอวารินชำราบ

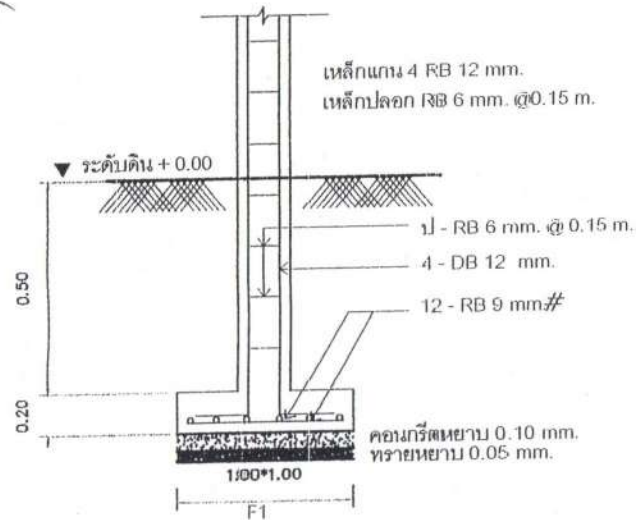
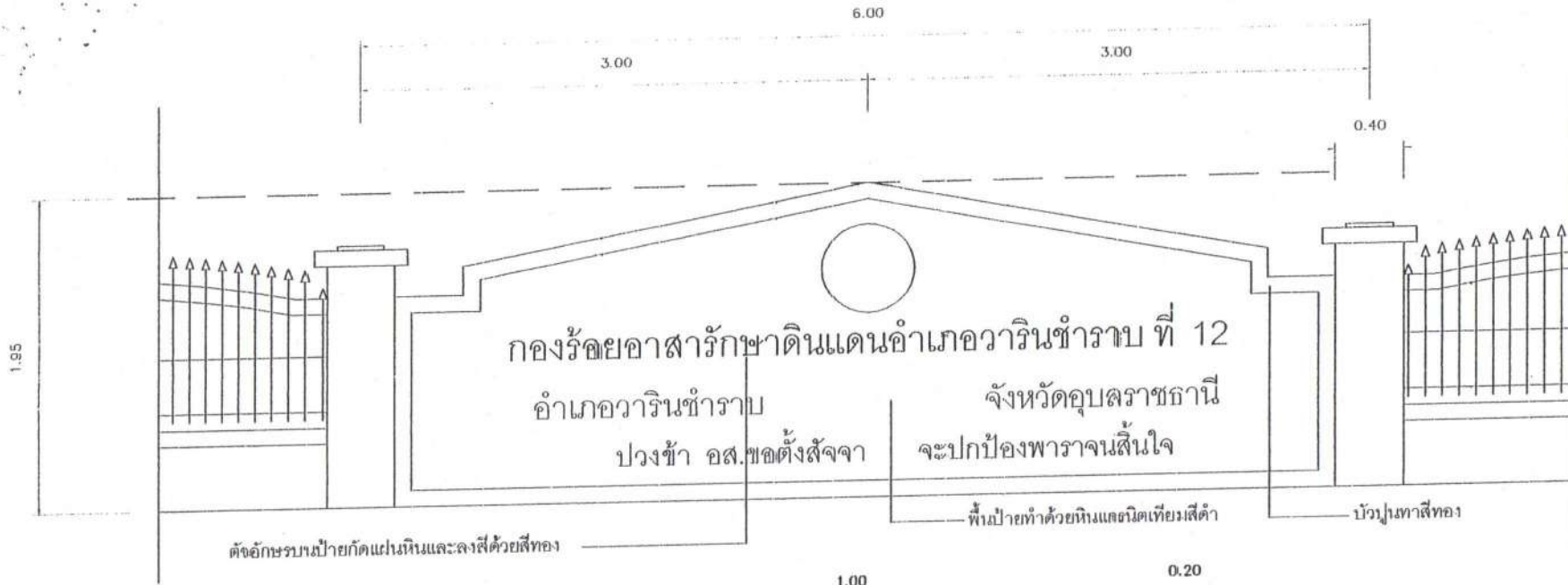

แบบแสดงโครงสร้างรูปแบบปีกกองร้อย อต.

SOME

1 | 25

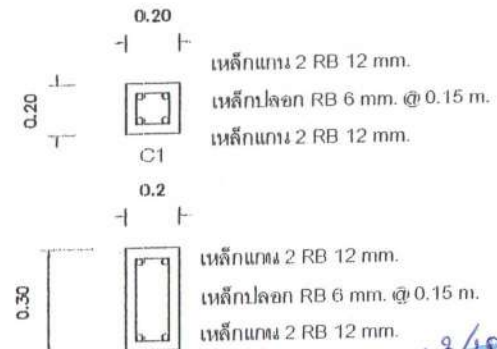
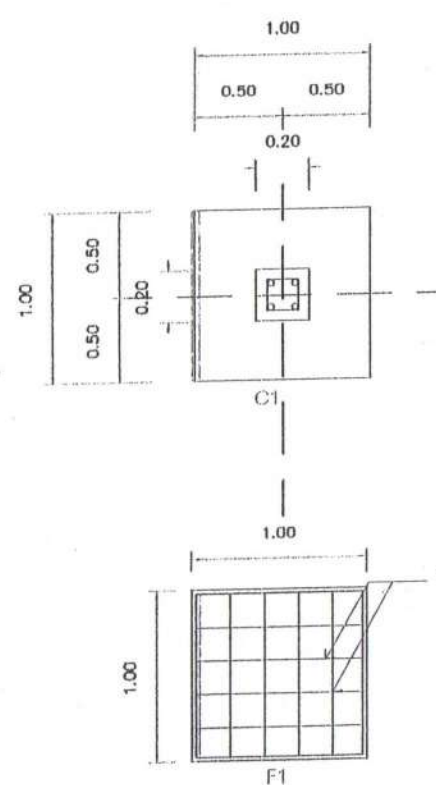

เอกสารแนบท้ายสัญญาจ้างเลขที่ 8/1566  
ฉบับที่ 170466

(ลงชื่อ).....  
(.....)  
(ลงชื่อ).....  
(.....)  
(ลงชื่อ)..... พยาน  
(.....)  
(ลงชื่อ)..... พยาน  
(.....)



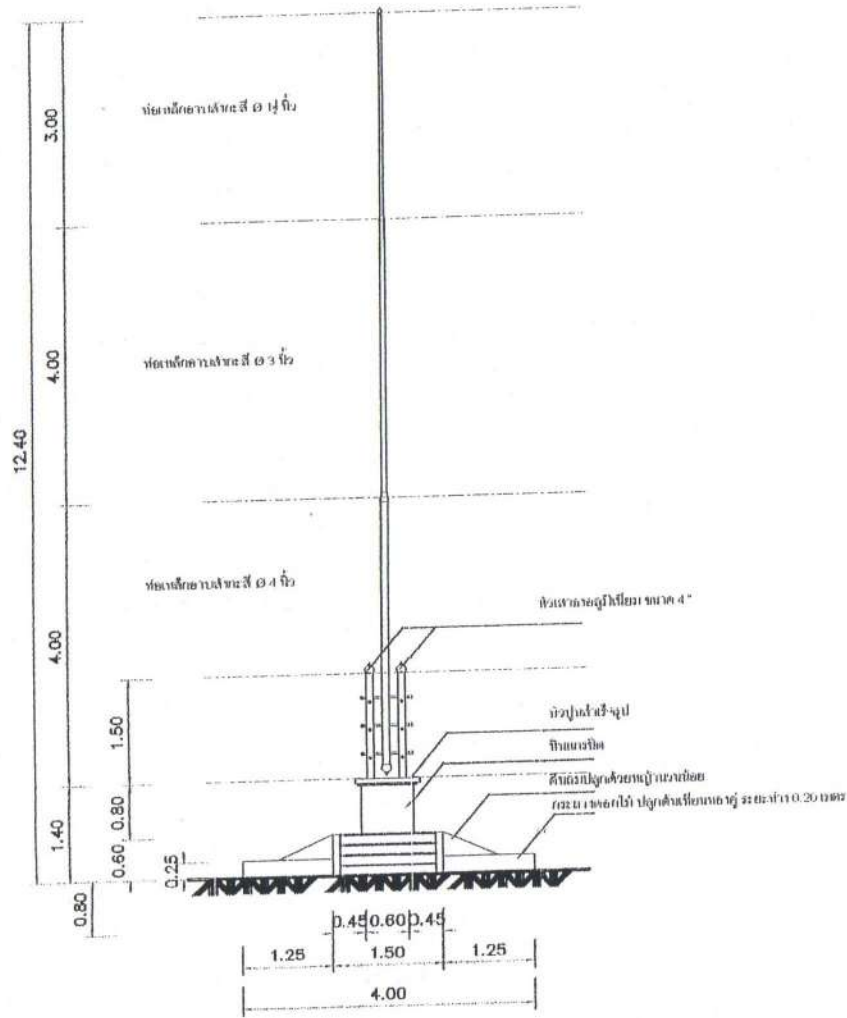

รูปด้านหน้า **A**  
SCALE 1 : 75

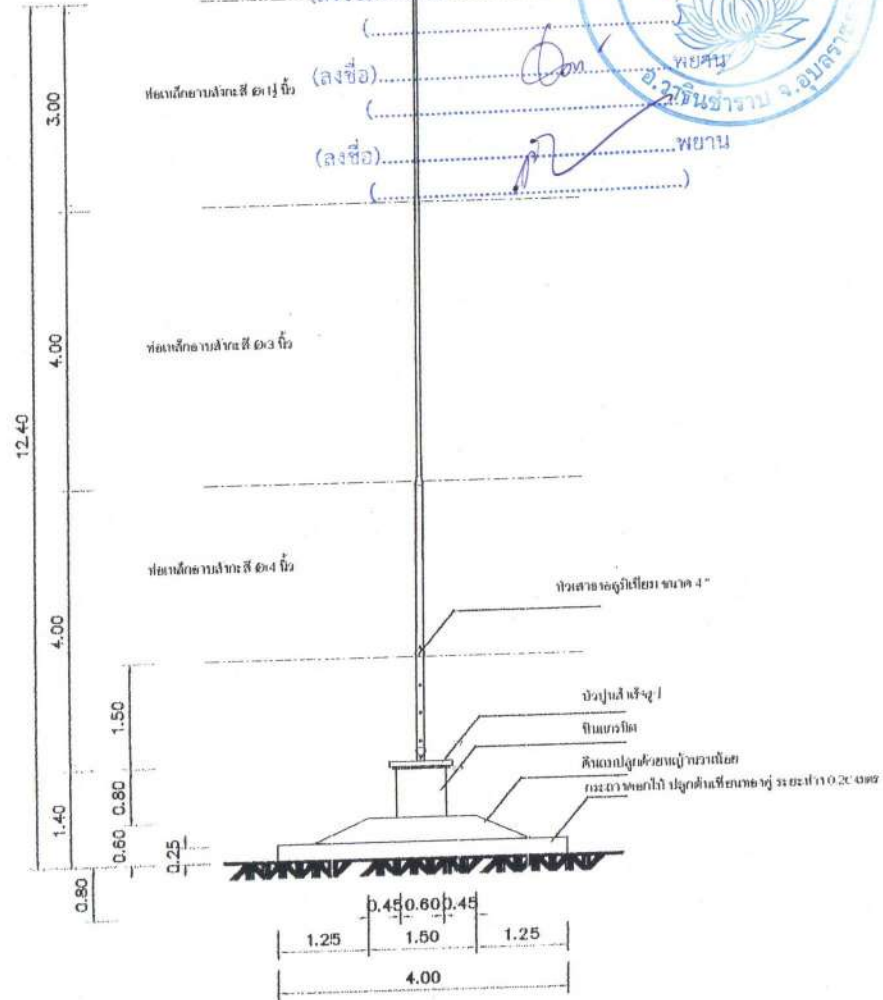

รูปด้านข้าง **B**  
SCALE 1 : 75

เอกสารแนบท้ายสัญญาจ้างเลขที่ 9/๒๕๖๖ ลงวันที่ 17 กพ. 66

(ลงชื่อ) ..... ผู้ว่าจ้าง  
(ลงชื่อ) ..... ผู้รับจ้าง  
(ลงชื่อ) ..... พยศน  
(ลงชื่อ) ..... พยยาน



อำเภอวารินชำราบ จังหวัดอุบลราชธานี
โครงการ
ปรับปรุง ก่อสร้างอาคารกีฬาเดนมาร์ก อำเภอวารินชำราบ ที่ 12
สถานที่ก่อสร้าง
ก่อสร้างอาคารกีฬาเดนมาร์ก อำเภอวารินชำราบ ที่ 12 อำเภอวารินชำราบ จังหวัดอุบลราชธานี
แบบแปลน
รูปด้านหน้า, ด้านข้าง
เขียนแบบ <i>[Signature]</i> นายสมชาย ศรีโท นายช่างโยธา
ตรวจสอบ <i>[Signature]</i> นายสุชาติ สมบุญ ไชยชนะ ผู้ชำนาญการช่างโยธา ระดับชำนาญ
อนุมัติ <i>[Signature]</i> นายกันตพล สุขสงค์ นายช่างโยธา

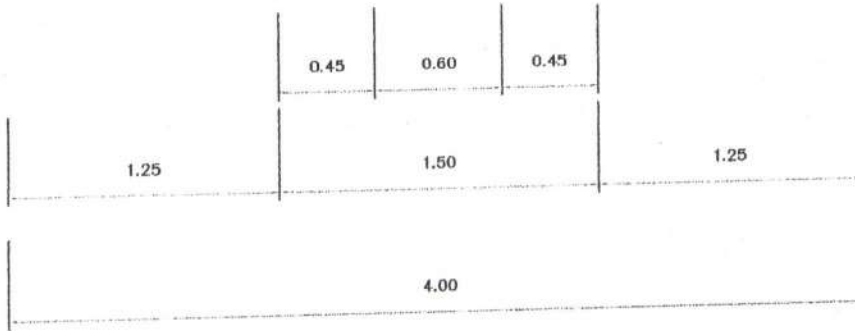
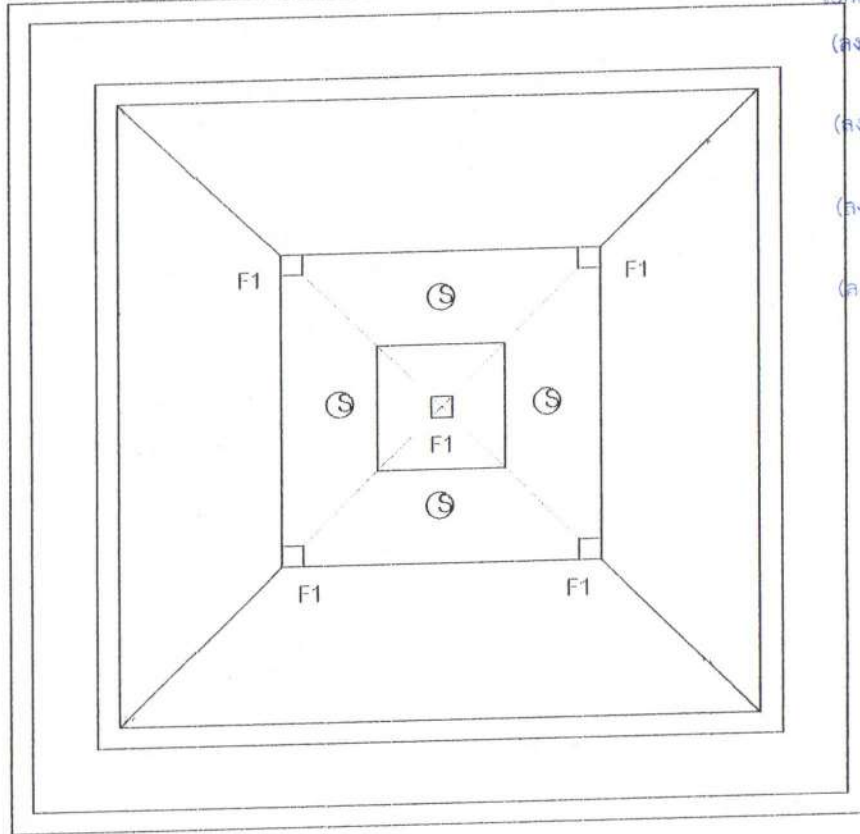
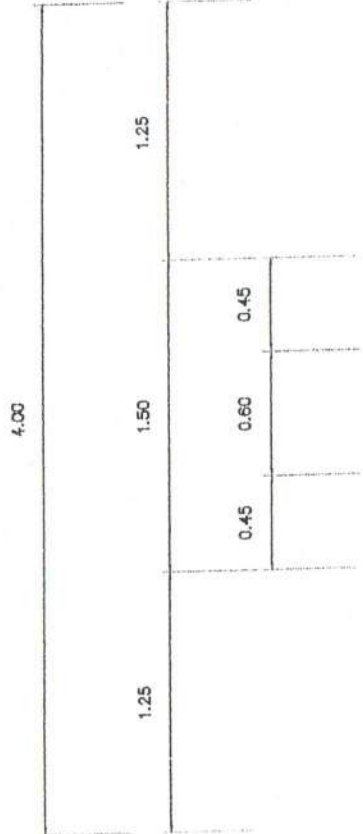

เอกสารแนบท้ายสัญญาจ้างเลขที่ ๒๕๖๖ ลงวันที่ ๑๗ ต.ค. ๖๖

(ลงชื่อ)..... ผู้ว่าจ้าง  
 (.....)  
 (ลงชื่อ)..... ผู้รับจ้าง  
 (.....)  
 (ลงชื่อ)..... พยาน  
 (.....)  
 (ลงชื่อ)..... พยาน  
 (.....)



อำนาจวาณิชการ  
 จังหวัดอุบลราชธานี

โครงการ

ปรับปรุง  
 กองร้อยอาสาสมัครดินแดน  
 อำเภอนาหว้า ตำบลนาหว้า อำเภอเมืองอุบลราชธานี 12

สถานที่ก่อสร้าง

กองร้อยอาสาสมัครดินแดน  
 อำเภอนาหว้า ตำบลนาหว้า อำเภอเมืองอุบลราชธานี

แบบแสดง

แปลนฐานราก, พื้น

เขียนแบบ  
 เกษมธรา ศรีโค  
 นายช่างโยธา

ตรวจสอบ  
 นายสุภัทธิเชษฐ์ ไชยชนะ  
 ผู้อำนวยการช่าง ส.ศ. (ค.บ.)

อนุมัติ  
 นายถนอมคุณ สุขสงฆ์  
 นายช่างโยธา



ผังรูปด้าน

แปลนฐานราก, พื้น  
 SCALE 1 : 25

เอกสารแนบท้ายสัญญาจ้างเลขที่ 3/566 ลงวันที่ 17 กพ 66



หัวเสาของคาน้ำโยน ขนาด 4" (สูง 0.80) .....  
 (ลงชื่อ) .....  
 (ลงชื่อ) .....  
 (ลงชื่อ) บัญชีสำเร็จรูป

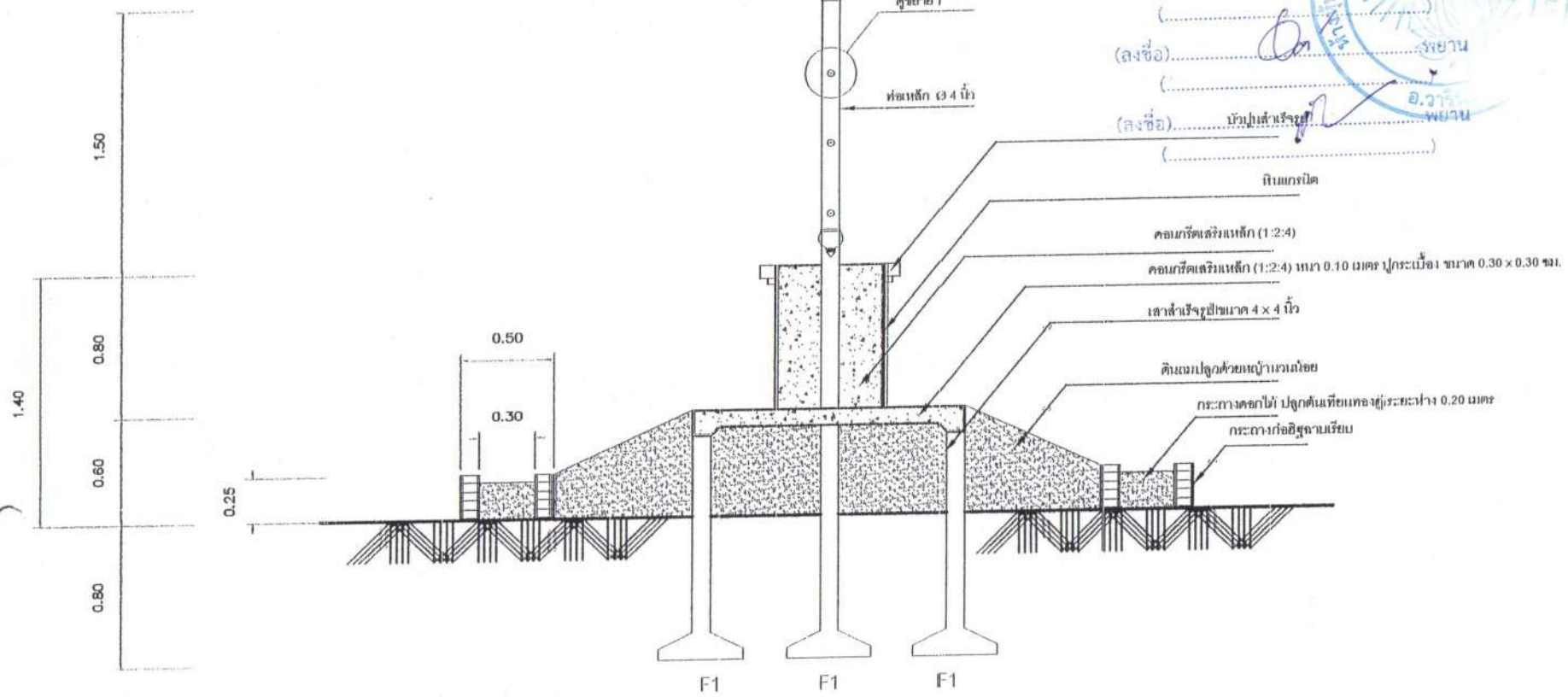

รูปตัด A-A

SCALE 1 : 25

อำเภอวารินชำราบ  
จังหวัดอุบลราชธานี

โครงการ

ปรับปรุง  
กองร้อยอาสาสมัครนิคม  
อำเภอวารินชำราบ ที่ 12

สถานที่ก่อสร้าง

กองร้อยอาสาสมัครนิคม  
อำเภอวารินชำราบ ที่ 12  
อำเภอวารินชำราบ  
จังหวัดอุบลราชธานี

แบบแสดง

รูปตัด A-A

เขียนแบบ

*(Signature)*  
นายธนา ศรีโท  
นายช่างโยธา

ตรวจสอบ

*(Signature)*  
นายสุทธิเชษฐ์ ไชยชนะ  
ผู้อำนวยการช่างโยธา ส.บ.ค.บ.

อนุมัติ

*(Signature)*  
นายกันตพล สุขสงฆ์  
นายอำเภอวารินชำราบ



เอกสารแนบท้ายสัญญาจ้างเลขที่ ๒/๒5๖๖ ลงวันที่ ๑๗ ๑๖ ๖๖

(ลงชื่อ) ..... ผู้ว่าจ้าง  
 (ลงชื่อ) ..... ผู้รับจ้าง  
 (ลงชื่อ) ..... พยาน  
 (ลงชื่อ) ..... พยาน

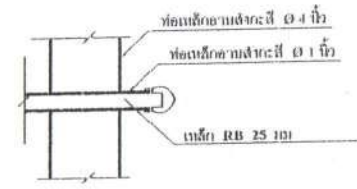
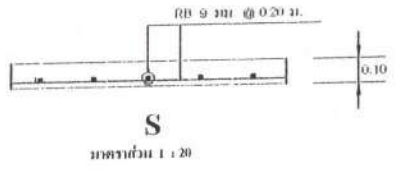
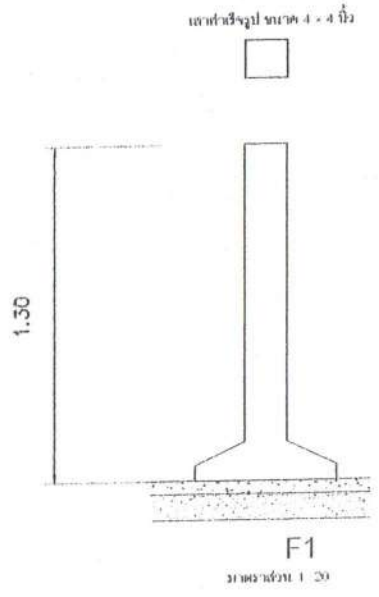

ขยาย 1  
ขนาดส่วน 1 : 10

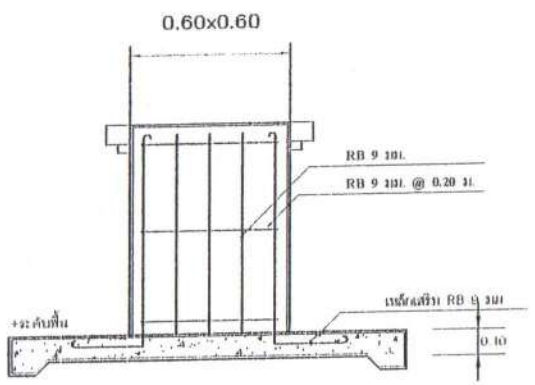

ขยายฐานเสาจริง  
ขนาดส่วน 1 : 10

อำเภอวารินชำราบ  
จังหวัดอุบลราชธานี

โครงการ

เป็นไป  
โดยมีเอกสารแนบท้าย  
สัญญาฉบับที่ ๑๒

สถานที่ก่อสร้าง

กองวิทยาสารกษาศึกษา  
อำเภอวารินชำราบ ที่ ๑๒  
อำเภอวารินชำราบ  
จังหวัดอุบลราชธานี

แบบแสดง

แบบขยาย

เขียนแบบ

นายเมธา ศรีโท  
ช่างเขียน

ตรวจสอบ

นายสุทธิชัย ไพฑูริย์  
ผู้ช่วยวิศวกรช่าง ๓๓๓ สระแก้ว

อนุมัติ

นายกันตภณ สุขสงฆ์  
นายอำเภอวารินชำราบ

(ลงชื่อ) ..... ผู้จ้าง  
 (ลงชื่อ) ..... ผู้รับจ้าง  
 (ลงชื่อ) ..... พยาน  
 (ลงชื่อ) ..... พยาน



อำเภอวารินชำราบ  
จังหวัดอุบลราชธานี

โครงการ

ปรับปรุง  
ห้องเรียนอาคารศึกษาศึกษา  
อำเภอวารินชำราบ ที่ 12

สถานที่ก่อสร้าง

กองวิจัยและพัฒนา  
อำเภอวารินชำราบ ที่ 12  
อำเภอวารินชำราบ  
จังหวัดอุบลราชธานี

แบบแสดง

แปลน

เขียนแบบ

นายชวโร ศรีสวัสดิ์  
นายช่างโยธา

ตรวจสอบ

นายสุทธิเชษฐ์ ไชยชนะ  
ผู้อำนวยการช่าง (ต.ต. ๓๖.๖๖)

อนุมัติ

นายกับดกณ สุรสงค์  
นายช่างโยธา

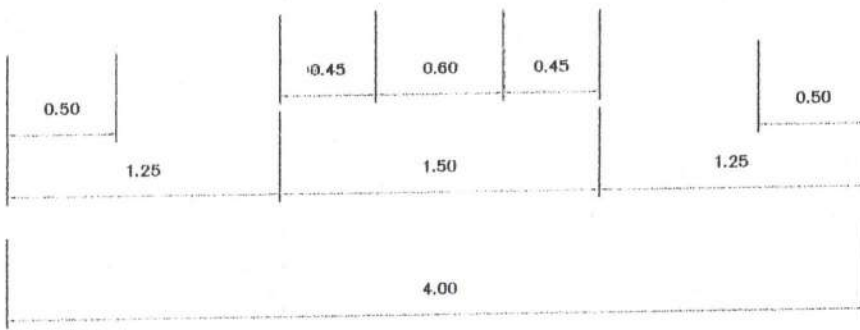
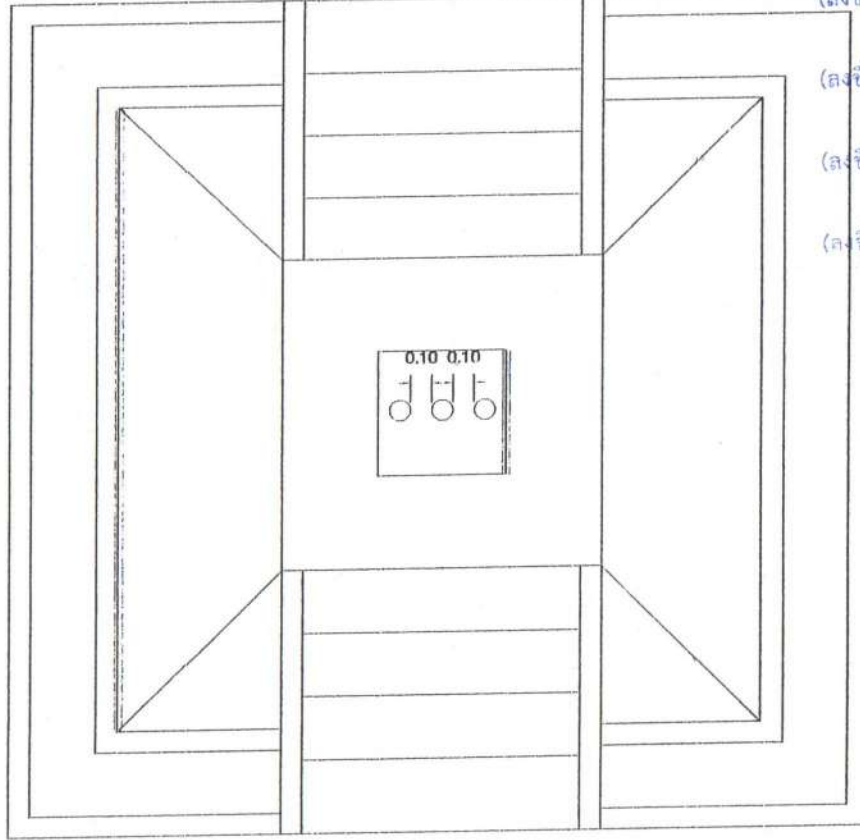
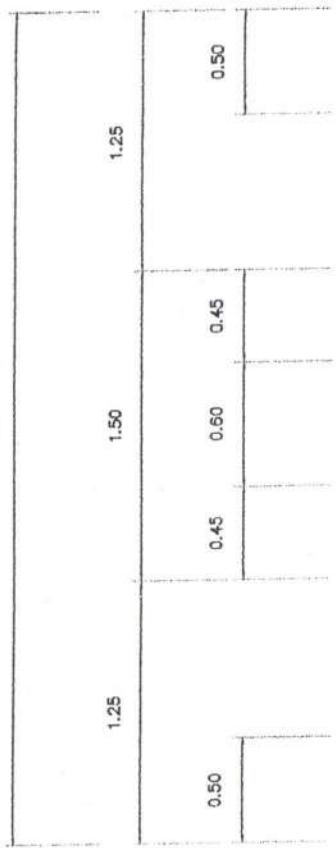

ผังรูปด้าน

แปลน

SCALE 1 : 25